INTERNATIONAL STUDENT RESIDENCE

Preisliste 5/10 Monate & Gastvertrag / *Pricelist 5/10 Months*

fh KufsteinTirol
UNIVERSITY OF APPLIED SCIENCES

HAUS C
HOUSE C

Gültig / *Valid* : 01.10.2026 - 30.09.2027

Für **Studierende der Bachelor- & Masterstudiengänge** (ab dem 3. Semester) und der **Erasmus-/IP-Programmen** der FH Kufstein Tirol sowie FH-externe Personen zur Kurzzeitvermietung.

*For **bachelor & master students** (as of their 3rd semester) and **Erasmus/IP Program students** of the FH Kufstein Tirol as well as FH-external guests for short term rental.*

Anmeldung
Registration
click/scan





Gemeinschaftsküche / *Common Area Kitchen*



Gemeinschaftsbereiche / *Common Areas*



Dachterrasse / *Rooftop Terrace*

INTERNATIONAL STUDENT RESIDENCE

Preisliste 5/10 Monate & Gastvertrag / *Pricelist 5/10 Months*

HAUS C
HOUSE

Gültig / *Valid* : 01.10.2026 - 30.09.2027

Für **Studierende der Bachelor- & Masterstudiengänge** (ab dem 3. Semester) und der **Erasmus-/IP-Programmen** der FH Kufstein Tirol sowie FH-externe Personen zur Kurzzeitvermietung.

*For **bachelor & master students** (as of their 3rd semester) and **Erasmus/IP Program students** of the FH Kufstein Tirol as well as FH-external guests for short term rental.*

Anmeldung
Registration
click/scan

Einzelstudio / *Single Studio*

COSY

	Pro Monat *Per Month*
Single Cosy (22-24 m²)	€ 627

Wohnbeispiel / *Studio Sample*


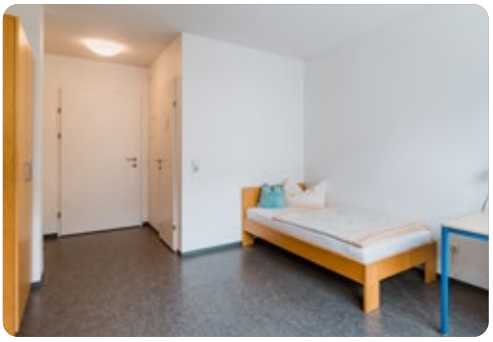



Doppelstudios / *Twin Studios*

TWIN COSY (44 m²)

	Pro Monat *Per Month*
Einzel/Single in Twin Cosy (15 m²)	€ 595 Pro/Per Person

Wohnbeispiel / *Studio Sample*





TWIN COSY JUMBO (65 m²)

	Pro Monat *Per Month*
Einzel/Single in Twin Cosy Jumbo (22 m²)	€ 627 Pro/Per Person

Wohnbeispiel / *Studio Sample*


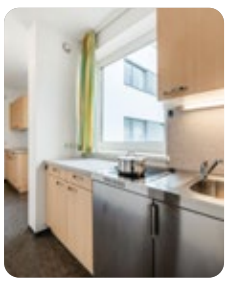


INFO

Anmeldegebühr / *Registration Fee*	€ 39
Kaution & Endreinigung *Deposit & Final Cleaning Fee*	€ 870
Stornogebühr / *Cancellation Fee*	€ 215

Das angegebene monatliche Benützungsentgelt der Studios ist inklusive Betriebskosten, Strom, Fahrradabstellplatz, Ski-Stauraum, Wachdienst, Reinigung, Nutzung der öffentlichen Bereiche, Hausmeisterdienst und eines persönlichen, hygienischen Matratzenschoners zur Mitnahme beim Auszug. WLAN und TV-Anschluss sind in jedem Studio vorhanden (Abdeckung ggf. eingeschränkt. Verantwortung der Nutzung liegt beim Mieter selbst).

The stated monthly fee for the studios includes operating costs, electricity, bicycle parking, ski storage space, security service, cleaning, public areas, janitor services and a personal, hygienic mattress protector for you to keep. Each studio has internet and a TV connection (Coverage may be limited. Responsibility for use lies with the tenant).

OPTIONAL

Tiefgarage Auto/Motorrad € 70 / Monat/*Month*
Underground Parking *Car/Motorcycle*

Zimmerreinigung 1x/Monat € 30 / Monat/*Month*
Room cleaning service *1x/month*

Miete Zimmerausstattung / *Rental Costs*

Kissen & Bettdecke *Pillow & Duvet*	1 Semester: € 65 2 Semester: € 80
Geschirr *Crockery Box*	1 Semester: € 70 2 Semester: € 100

Kauf Garnitur Bettwäsche € 45
Purchase *bed linen & sheet*

